

Silla de comedor respaldo escalonado Autumn Lane (2 piezas) Serie # BH44-084-399-06

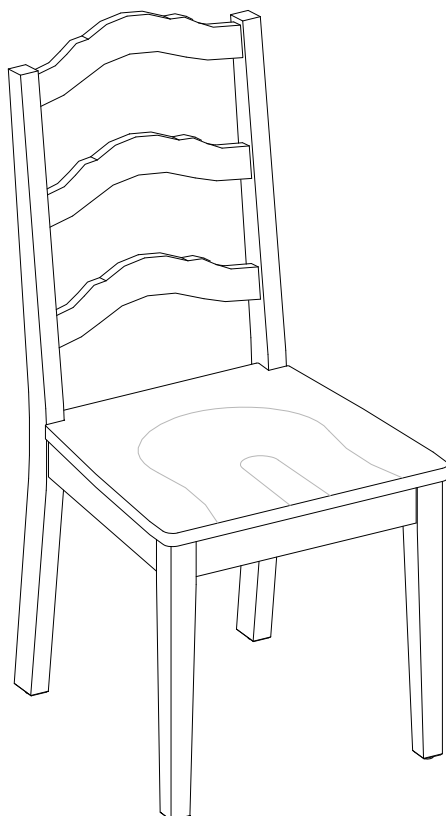

ENSAMBLE REQUERIDO POR ADULTO

Si tienen alguna pregunta acerca del ensamble o si alguna parte está faltante, no retorne esté producto a la tienda donde lo compro. Por favor llame a nuestro departamento de ayuda al cliente teniendo su instructivo y lista de partes para proveer el modelo, nombre de parte o el número de fábrica:

1-866-942-5362

Hora Estandar del Pacífico: 8:30 am - 4:30 pm de Lunes a Viernes

O visite nuestra página de Internet 24 horas al día, 7 días a la semana para asistencia

www.whalenstyle.com

O mande un correo electrónico a parts@whalenfurniture.com

**ESTE INSTRUCTIVO CONTIENE INFORMACION IMPORTANTE DE SEGURIDAD.
POR FAVOR LEA Y MANTENGA PARA USO FUTURO.**

GARANTIA DE CALIDAD

Nosotros estamos seguros que Usted se encontrará feliz con la compra de este producto de Whalen Furniture.

Si este producto tiene algún defecto de ensamblado o material o si tiene alguna falla en uso normal, Nosotros lo repararemos o lo re-emplazaremos hasta por un año a partir de la fecha de compra. Todo producto de Whalen Furniture es diseñado para alcanzar sus expectativas más altas. Nosotros le garantizamos que inmediatamente podrá ver el valor de nuestra mercancía de la más alta calidad.

Esta garantía le proporciona derechos legales específicos y tal vez tenga otros derechos que varían de Estado a Estado.

Servicio al Cliente: 1-866-942-5362
8:30 a.m. - 4:30 p.m., PST, Lunes a Viernes

www.whalenstyle.com

PESOS MÁXIMOS RECOMENDADOS

1. Máximo peso recomendado es 136 kg (300 libras).



ADVERTENCIA

ESTA UNIDAD DEBE UTILIZARSE CON LOS PRODUCTOS ADECUADOS Y PESOS MÁXIMOS INDICADOS. SI SE UTILIZAN OTROS PRODUCTOS O SE EXCEDE EL PESO MÁXIMO, PODRÍA RESULTAR EN UNA INESTABILIDAD DE LA UNIDAD CAUSANDO POSIBLES LESIONES.

INFORMACION GENERAL, RECOMENDACIONES Y TRUCOS

1. Por favor lea el instructivo antes de comenzar el ensamble.
2. Para evitar daños, ensamble la unidad en una área nivelada y libre de abrazivos.
3. Mantener el herraje fuera de las manos de los niños.
4. Por favor espere a terminar de instalar todas las partes antes de apretar completamente todos los tornillos.
5. Asegurese que todos los tornillos estén bien apretados antes de utilizar la unidad.
6. Checar que todos los pernos y tornillos son apretados por lo menos cada 3 meses o cuando sea necesario.

Hable para re-emplazo de partes o asistencia: 1-866-942-5362

Whalen Furniture Mfg., Inc.

Página 2

Fábrica: CTHAUP

Lista de Partes y Herraje

Por favor lea completamente las instrucciones y verifique que estén todas las partes y herraje antes de iniciar el ensamblado.

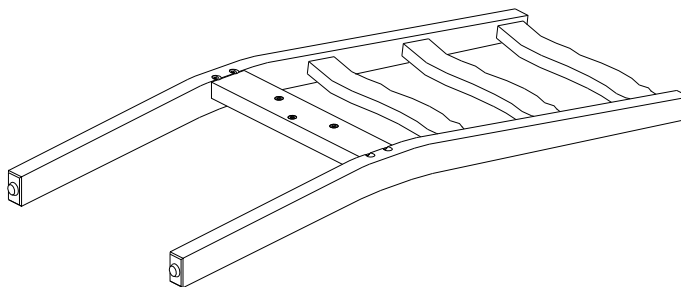

A- Respaldo de silla (2)

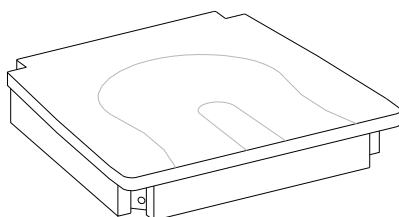

B- Asiento (2)

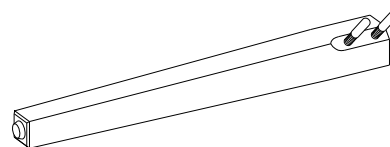

C- Pata frontal de silla (4)

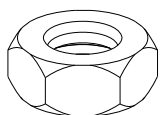

(1) Tuerca grande
(8+1 extra)

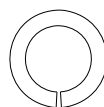

(2) Arandela presión grande
(8+1 extra)

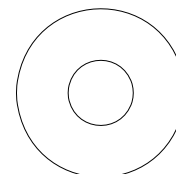

(3) Arandela plana grande
(8+1 extra)

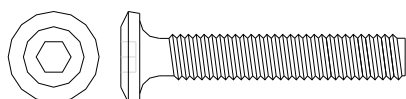

(4) Tornillo de M6 x 35 mm
(6+1 extra)



(5) Tornillo de M6 x 75 mm
(8+1 extra)



(6) Arandela presión chica
(14+1 extra)

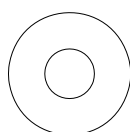

(7) Arandela plana chica (14+1 extra)

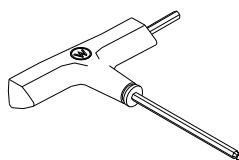

T-Llave manual (1)

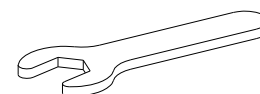

Llave española (1)

Herramienta requerida: Llave Allen y llave española (proveida).

Instrucciones de Ensamble

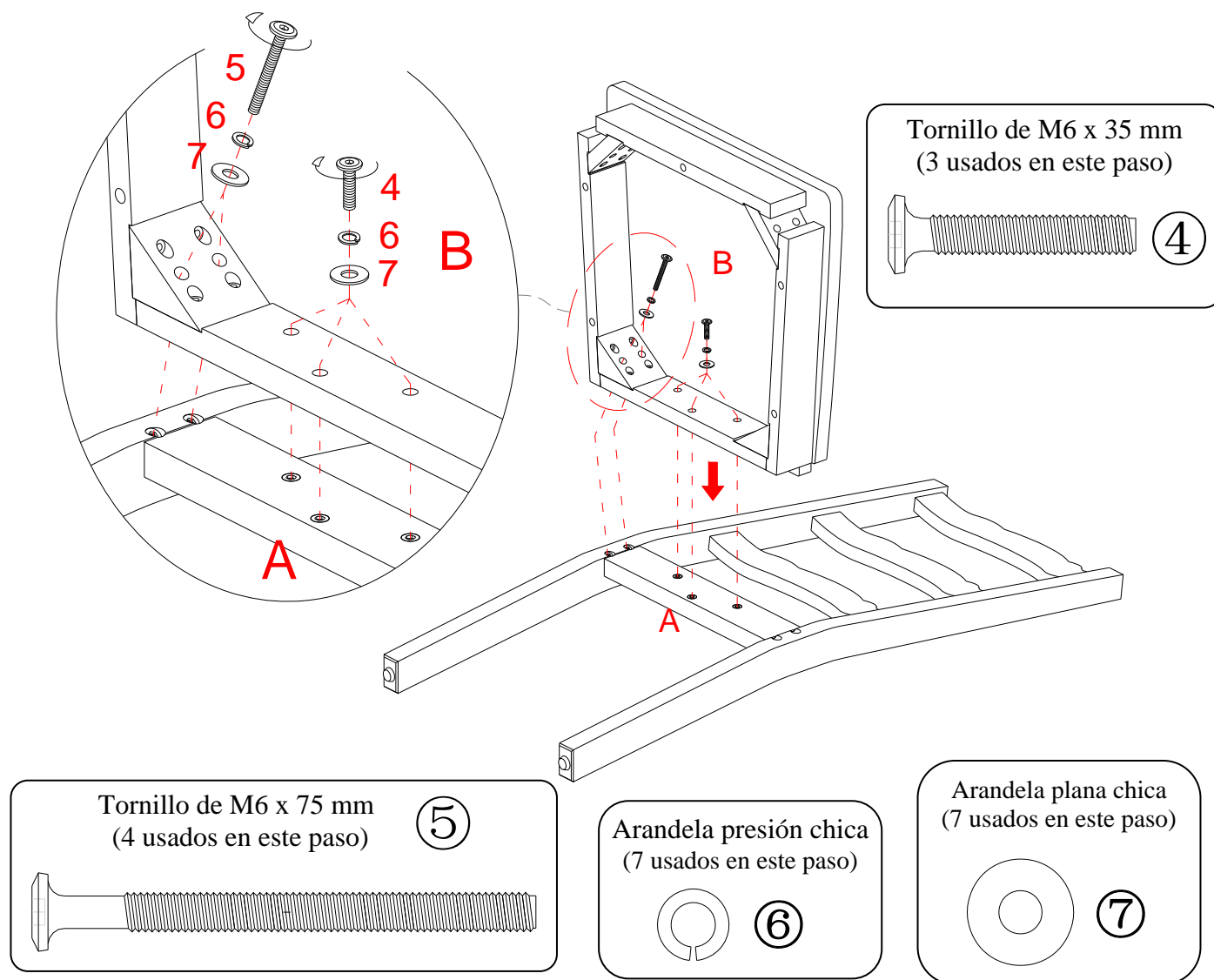

ADVERTENCIA NO APRIETE completamente los tornillos o tuercas hasta que todas las partes estén ensambladas. Para evitar daños a la rosca no apriete demas los tornillos o tuercas.

1. Desempacar la unidad y confirmar que se tiene todo el herraje y partes requeridas. Ensamblar la unidad sobre en una area encarpetada o el cartón vacío para evitar cualquier rasguño.
2. Poner el respaldo de silla (A) en una area limpia y libre con los agujeros con insertos hacia arriba.
3. Coloque un asiento (B) en el perfil medio del respaldo de silla (A) con el perno totalmente insertado. Asegúrese de que el asiento esté hacia arriba cuando la unidad esté en posición vertical. Inserte los pernos de 75 mm (5) con las arandelas de presión chicas (6) y arandelas planas (7) a través de los agujeros pre-perforados en la estructura del asiento en los bloques de las esquinas traseras y sin apretar completamente en los insertos roscados en el Respaldo de silla (A). Tal como se muestra.
4. Fije el asiento (B) al respaldo de silla (A) mediante la inserción de tres tornillos de 35 mm (4) con las arandelas chicas (6 y 7) a través de los agujeros perforados en el riel trasero del marco del asiento. Como se muestra. Apriete los pernos con llave Allen. **NO** apretar los tornillos demasiado.

Hable para re-emplazo de partes o asistencia: 1-866-942-5362

Whalen Furniture Mfg., Inc.

Página 4

Fábrica: CTHAUP

Instrucciones de Ensamble

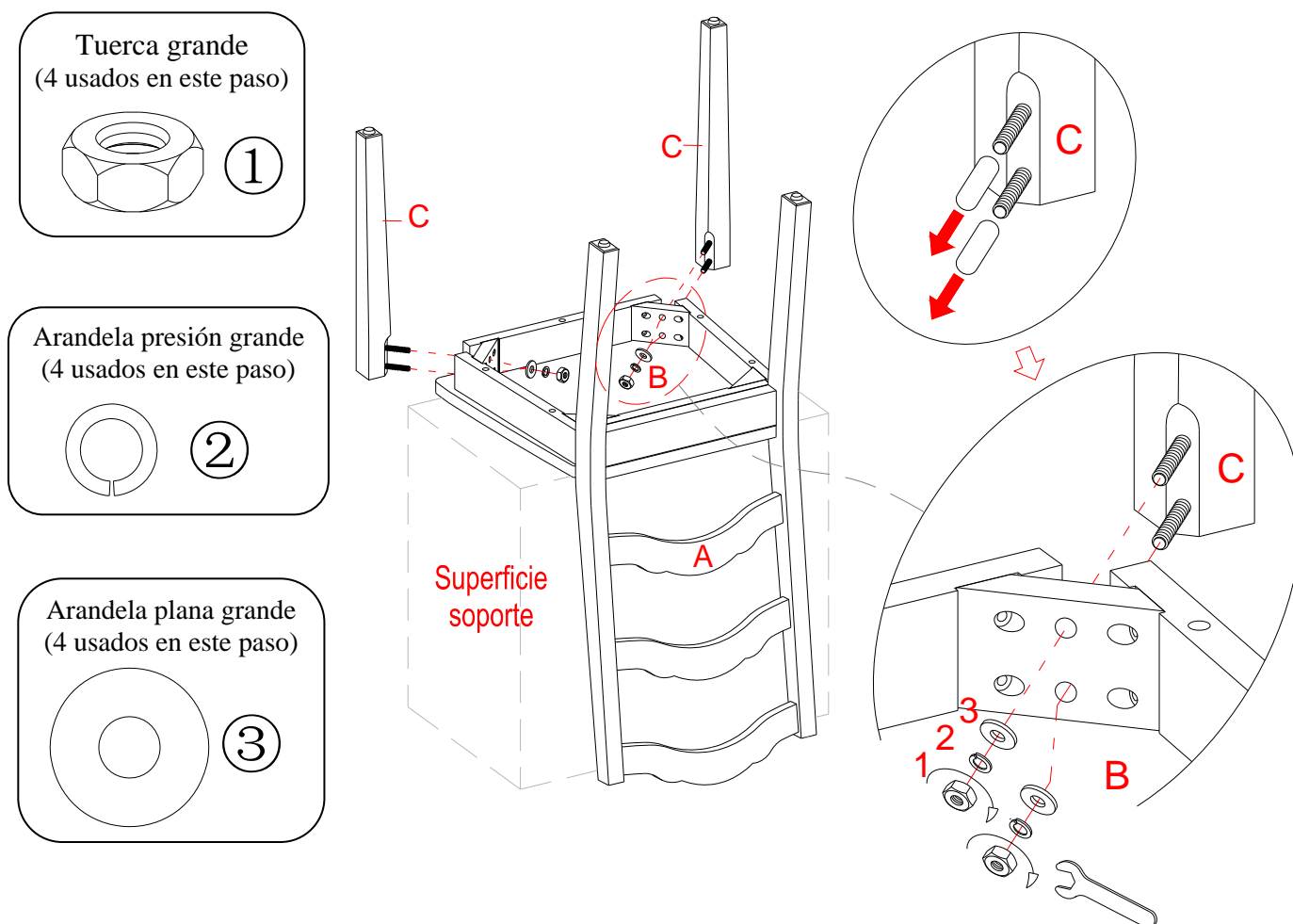

5. Voltrear la unidad boca abajo sobre una superficie de apoyo. Tal como se muestra.

NOTA : Coloque una tapa de protección (como el material de empaque de plástico de burbujas) en la caja de cartón u otra superficie de soporte para evitar que se dañe.

6. Retire las tapas de plástico de los tornillos de sujeción de patas frontales de la silla (C). Coloque 2 patas frontales (C) para los bloques de la esquina delantera del asiento (B) mediante la inserción de los tornillos sujeción pre - conectados a través de los agujeros perforados en los bloques de esquina, y montar la arandela plana grande (3), la arandela de presión (2) y tuerca grande (1) en cada perno de suspensión. Apretar las tuercas hexagonales con la llave proporcionada.

NOTA: No apretar todas las tuercas hasta que la silla se ha de ajustar y nivelar las patas para que no oscilen. Una vez ajustado después volver atrás y apretar mientras se asegura de que la unidad esté nivelada.

7. Coloque la silla montada en posición vertical sobre una superficie plana. Presione hacia abajo el asiento (B) incluso para todas las patas. Ahora, bien fijar todos los tornillos y tuercas con la llave Allen proporcionada y Llave española.
8. Repita el mismo procedimiento para ensamblar la otra silla.

Hable para re-emplazo de partes o asistencia: 1-866-942-5362

Whalen Furniture Mfg., Inc.

Página 5

Fábrica: CTHAUP

Mantenimiento y Cuidados

- Por favor regrese de vez en cuando a checar que las tuercas se encuentren completamente apretadas.
- Use una toalla suave y limpia para evitar daños y rayaduras.
- Uso de cera para pulir muebles no es necesario. Si desea usar cera cheque en una area que no sea visible para checar su funcionamiento.
- Usar solventes de cualquier tipo puede dañar el terminado del mueble.
- Nunca use agua para limpiar la unidad, ya que le puede dañar el terminado.
- Siempre utilice protección para vasos cuando ponga sobre la unidad.
- Líquidos derramados deben limpiarse inmediatamente, con una toalla suave evitando tallar.
- Siempre utilizar protectores en caso de poner cosas calientes. El calor puede provocar una reacción química en el terminado y dañarlo.
- Manchas o marcas de crayones serán difíciles de remover.
- En caso que su unidad sea manchada durante el uso le recomendamos hablar a un profesional para que le ayude.
- Checar tornillos periodicamente y apretar en caso necesario.

Más recomendaciones para el cuidado de su Mueble

Es lo mejor mantener la unidad en una area de clima controlado. Temperatura extrema y cambios de humedad pueden causar cambios como partes pandas, molduras que se contraigan o que la madera se raje. Es recomendable mantener la unidad lejos del sol directo ya que puede dañar el terminado.

Cuidados adecuados y limpieza pueden extender la vida útil de su unidad. Siga estas recomendaciones y mantendra su mueble en buenas condiciones de uso por muchos años.

Esperamos que disfrute su mueble por muchos años.
Gracias por su compra!

**Better
Homes
and Gardens.**

SI REQUIERE ORDENAR PARTES POR FAVOR UTILIZAR LA LISTA DE ABAJO

Silla de comedor respaldo escalonado Autumn Lane (2 piezas)

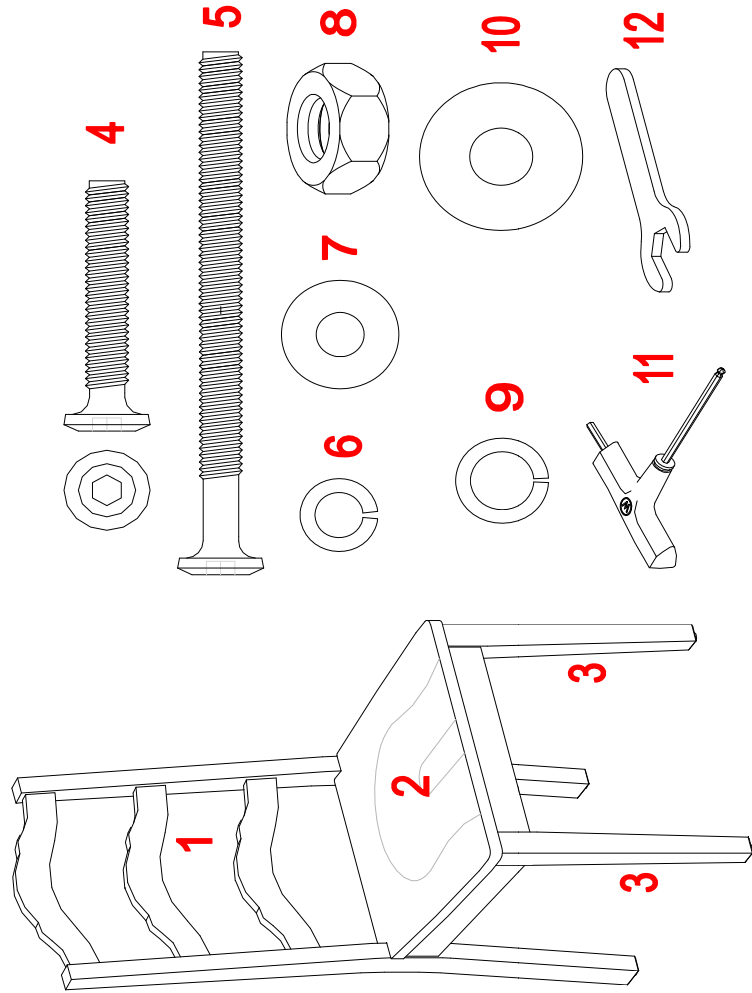

*BH44-084-399-06-1-CB	Respaldo de silla	*BH44-084-399-06-8-LHN	Tuerca grande
*BH44-084-399-06-2-S	Asiento	*BH44-084-399-06-9-LLW	Arandela presión grande
*BH44-084-399-06-3-CFL	Pata frontal de silla	*BH44-084-399-06-10-LFW	Arandela plana grande
*BH44-084-399-06-4-35B	Tornillo de M6 x 35 mm	*BH44-084-399-06-11-THW	T-Llave manual
*BH44-084-399-06-5-75B	Tornillo de M6 x 75 mm	*BH44-084-399-06-12-OW	Llave española
*BH44-084-399-06-6-SLW	Arandela presión chica	*BH44-084-399-06-CH	Herraje completo
*BH44-084-399-06-7-SFW	Arandela plana chica		